



Π.Ο.Σ.Ι.Π.Υ

ΠΑΝΕΛΛΗΝΙΑ ΟΜΟΣΠΟΝΔΙΑ ΣΩΜΑΤΕΙΩΝ
ΙΔΙΩΤΙΚΗΣ ΠΡΩΤΟΒΑΘΜΙΑΣ ΥΓΕΙΑΣ

Πανεπιστημίου 56 10678 Αθήνα τηλ: 210 3306487 fax:2103306459 Mail : posipy1@gmail.com

Ιστοσελίδα : www.posipy.gr

**A) ΠΑΝΕΛΛΗΝΙΑ ΕΠΑΓΓΕΛΜΑΤΙΚΗ ΕΝΩΣΗ ΕΡΓΑΣΤΗΡΙΑΚΩΝ ΓΙΑΤΡΩΝ
ΒΙΟΠΑΘΟΛΟΓΩΝ – ΚΥΤΤΑΡΟΛΟΓΩΝ – ΠΑΘΟΛΟΓΟΑΝΑΤΟΜΩΝ**

B) ΣΥΝΔΕΣΜΟΣ ΕΛΛΗΝΩΝ ΙΔΙΩΤΩΝ ΠΥΡΗΝΙΚΩΝ ΙΑΤΡΩΝ

Γ) ΠΑΝΕΛΛΗΝΙΑ ΈΝΩΣΗ ΕΛΕΥΘΕΡΟΕΠΑΓΓΕΛΜΑΤΙΩΝ ΑΚΤΙΝΟΛΟΓΩΝ

ΑΘΗΝΑ: 20-10-2015

ΥΠΟΜΝΗΜΑ – ΘΕΣΕΙΣ ΕΡΓΑΣΤΗΡΙΑΚΩΝ ΓΙΑΤΡΩΝ

A] ΠΕΡΙΣΤΟΛΗ ΔΑΠΑΝΩΝ ΕΟΠΥΥ

Με δεδομένη την πληροφόρηση από πηγές του ίδιου του Υπουργείου ότι το 2014 :

→ 1800 εργαστήρια με μηνιαίο τζίρο έως 20000 € προκαλούν δαπάνη στον ΕΟΠΥΥ **150 εκ. €**

→ 200 εργαστήρια με μηνιαίο τζίρο μεταξύ των 20000 και 100000 € προκαλούν δαπάνη στον ΕΟΠΥΥ **200 εκ. €**

→ 50 εργαστήρια με μηνιαίο τζίρο άνω των 100000 € προκαλούν δαπάνη στον ΕΟΠΥΥ **208 εκ. €**

Διαφωτιστικό επίσης θα είναι να ελεγχθεί: οι δαπάνες αυτές των 150 και των 400 εκ € από **πόσα και ποια ΑΜΚΑ** προέρχονται;;; (τεχνητή και πλασματική ζήτηση).

Επίσης με δεδομένο ότι τα **οριζόντια μέτρα**, είναι εις βάρος των **μικρών** εργαστηρίων και με **αμφίβολα** μάλιστα αποτελέσματα,

Προτείνουμε:

α) Την επιβολή ενιαίου ανώτατου ορίου «**Πλαφόν**» σύμφωνα με το διάγραμμα στην αντίστοιχη επισυναπτόμενη πρόταση και με ενδεικτική τιμή τα 20000 € μηνιαίως.

Εναλλακτικά εάν απορρίπτεται παντελώς η πρόταση (α):

β) Την επιβολή «**κλιμακωτών εκπτώσεων**» για τα ποσά άνω των 20000 € μηνιαίως, (όπως προβλεπόταν και στην αρχική σύμβαση με τον ΕΟΠΥΥ το 2012), σύμφωνα με την αντίστοιχη επισυναπτόμενη πρόταση.

γ) Την **Αναστολή** της προαναγγελθείσας πρότασης του ΕΟΠΥΥ για έτι περαιτέρω **μειώσεις** των τιμών των εξετάσεων επί του Κρατικού τιμολογίου του 1991 !!! τουλάχιστον μέχρι να φανούν τα αποτελέσματα της εφαρμογής μίας εκ των δύο ανωτέρων προτάσεων (α) ή (β).

δ) Την **Επαναφορά** (εφ' όσον ισχύσουν οι περιορισμοί (α) ή (β)) της αποζημίωσης των εξετάσεων στα επίπεδα του **Κρατικού τιμολογίου του 1991**.

ε) Την έναρξη διαδικασιών ορθής και αξιόπιστης **ανακοστολόγησης** των εργαστηριακών εξετάσεων μέσω του ΚΕΣΥ με την επιβεβλημένη συμμετοχή των Ιατρικών φορέων (ΠΙΣ, ΙΣ, Επαγγελματικών Ενώσεων).

Β] ΕΛΕΓΧΟΣ ΔΑΠΑΝΩΝ ΕΟΠΥΥ

α) Καθιέρωση «**κάρτας υγείας**» ασφαλισμένου με ΡΙΝ (του τύπου τραπεζικής κάρτας), ώστε να εξασφαλίζεται η **αυτοπρόσωπη παρουσία** του ασθενούς στον γιατρό του.

β) Καθιέρωση «**ειδικής σήμανσης**» από τον γιατρό, των εκδιδόμενων παραπεμπτικών (του τύπου σήμανσης φορολογικών στοιχείων) ώστε να εξασφαλίζεται η έκδοση του παραπεμπτικού από τον θεράποντα γιατρό στο ιατρείο του και όχι από κάποιον τυχαίο υπάλληλο κάπου αλλού.

γ) Δημιουργία «**Μικτής Επιτροπής Ελέγχου**» από εκπροσώπους του ΕΟΠΥΥ, Ιατρικών Φορέων και Δικαστικών Αρχών, που μέσω της ηλεκτρονικής συνταγογράφησης θα ελέγχει την παραβατικότητα και θα εισηγείται διορθωτικές κινήσεις, ποινές κλπ.

δ) Έλεγχος της **πορείας των δαπανών** σε εβδομαδιαία ή μηνιαία βάση με διορθωτικές παρεμβάσεις όπου χρειαστεί (είτε προς τα πάνω είτε προς τα κάτω)

Γ] ΣΥΜΒΑΣΗ ΜΕ ΤΟΝ ΕΟΠΥΥ

Άμεση κατάρτιση της **σύμβασης** με τον ΕΟΠΥΥ, στην βάση της λογικής και του αμοιβαίου σεβασμού, η εκπόνηση της οποίας μέσω της μικτής **επιτροπής ΕΟΠΥΥ και ΠΙΣ** που ήδη την επεξεργάζονταν, **πάγωσε** απότομα ενώ είχε σχεδόν καταλήξει στο προσχέδιο.

Δ] ΕΠΙΤΡΟΠΕΣ ΕΟΠΥΥ

Είναι «εκ των ουκ άνευ» στις **επιτροπές διαχείρισης** θεμάτων του ΕΟΠΥΥ **να συμμετέχουν** και εκπρόσωποι των **Ιατρικών φορέων** (ΠΙΣ, ΙΣ, Ενώσεις), για την αποφυγή άστοχων και δυσλειτουργικών αποφάσεων.

Π.χ. η δημιουργία του e-syntagografisi και του e-dary από την ΗΔΙΚΑ και τον ΕΟΠΥΥ που έγινε με την ενεργή συμμετοχή γιατρών, υπό τον συντονισμό του ΙΣΑ, έφερε τα καλύτερα δυνατά αποτελέσματα,

Ενώ οι επιτροπές που συστήνονται σήμερα από τον Πρόεδρο του ΕΟΠΥΥ αποτελούνται σχεδόν αποκλειστικά από ... διοικητικούς του υπαλλήλους, με αμφίβολη αποτελεσματικότητα.

Ε] ΛΕΙΤΟΥΡΓΙΑ ΤΟΥ ΕΟΠΥΥ

Άμεση επανεξέταση του όλου πλαισίου λειτουργίας και διοίκησης του ΕΟΠΥΥ μέσω του εκ βάθρων **επανασχεδιασμού του Κανονισμού του ΕΟΠΥΥ**, με την συμμετοχή και των εμπλεκόμενων φορέων (ασφαλισμένων, συνταξιούχων, υγειονομικών κλπ).

ΣΤ) ΕΡΓΑΣΤΗΡΙΑ ΑΚΤΙΝΟΛΟΓΙΚΑ ΚΑΙ ΠΥΡΗΝΙΚΗΣ ΙΑΤΡΙΚΗΣ

α) Πληθυσμιακά κριτήρια

Επιαναφορά σε ισχύ της καταργηθείσας Υπουργικής Απόφασης περί «Πληθυσμιακών κριτηρίων» για λόγους:

Προστασίας του πληθυσμού από ιονίζουσες ακτινοβολίες

Δημοσίου συμφέροντος (υπερβολικές δαπάνες)

Συνθηκών αθέμιτου ανταγωνισμού από μεγάλους Ομίλους του χώρου της υγείας.

β) Εννεαμελής Επιτροπή ιοντιζουσών και μη ακτινοβολιών

Αυτή η Επιτροπή είναι υπεύθυνη για την χορήγηση αδειών σκοπιμότητας, τήρηση πληθυσμιακών κριτηρίων, μετεγκατάσταση, επέκταση αδειών, έλεγχο εξοπλισμού κλπ των εργαστηρίων Ακτινολογίας και Πυρηνικής Ιατρικής.

Είναι αναγκαία λοιπόν η επαναδραστηριοποίηση των συνεδριάσεων της Επιτροπής αυτής (η οποία έχει αδρανήσει εδώ και ένα χρόνο), προκειμένου να επανεκκινήσουν οι αδειοδοτήσεις με εφαρμογή όλων των ανωτέρω προϋποθέσεων και κριτηρίων.

ΓΙΑ ΤΑ ΔΣ ΟΙ:

ΟΙ ΠΡΟΕΔΡΟΙ

ΧΑΤΖΗΠΑΝΑΓΙΩΤΟΥ ΘΕΟΔΩΡΟΣ

ΜΠΕΝΤΕΒΗΣ ΚΩΣΤΑΣ

ΧΑΤΖΗΠΑΝΑΓΙΩΤΟΥ ΘΕΟΔΩΡΟΣ

ΓΕΩΡΓΑΚΟΠΟΥΛΟΣ ΘΕΟΔΩΡΟΣ

ΟΙ ΓΕΝΙΚΟΙ ΓΡΑΜΜΑΤΕΙΣ

ΚΛΕΙΝΑΚΗΣ ΓΙΑΝΝΗΣ

ΠΑΠΑΚΩΝΣΤΑΝΤΙΝΟΥ ΜΑΡΙΑ

ΜΑΣΤΟΡΑΚΟΥ ΑΝΝΑ

ΨΑΛΤΑΚΟΣ ΜΙΧΑΛΗΣ

III ΠΛΑΦΟΝ

II.A] Πλαφόν για Εργαστήρια Βιολογικών υλικών (Βιοπαθολογικά – Πυρηνικής Ιατρικής)

1] Ο ΕΟΠΥΥ γνωρίζει αναλυτικά όλα τα εκείνα τα στατιστικά στοιχεία που δείχνουν τους ετήσιους τζίρους του κάθε εργαστηρίου ανά έτος. Έτσι πχ για το 2014 ισχύει το παρακάτω:

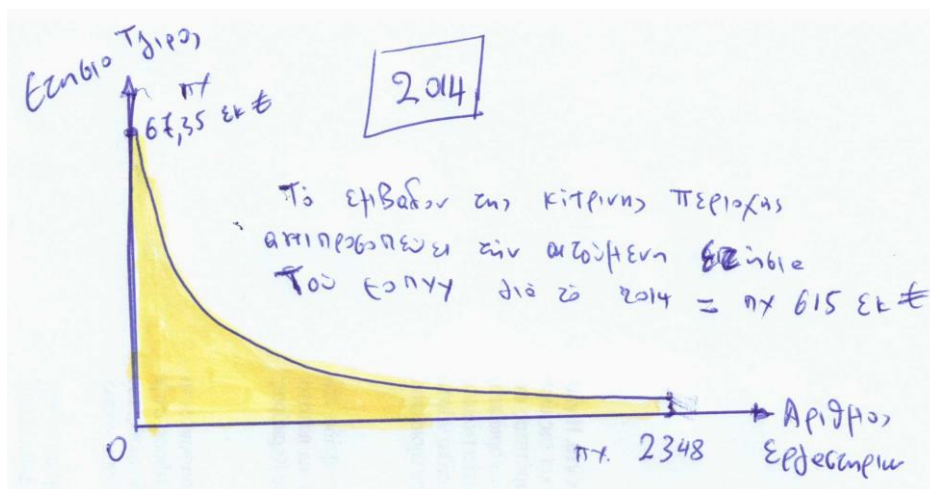

Αυτή η γραφική παράσταση συνδέει τον ετήσιο τζίρο κάθε εργαστηρίου - με τον αριθμό των εργαστηρίων, η δε κίτρινη περιοχή αντιπροσωπεύει την συνολική αιτούμενη δαπάνη του ΕΟΠΥΥ

2] Το πλαφόν είναι **ΟΡΙΖΟΝΤΙΟ** και ορίζεται ως το ανώτατο ετήσιο ποσόν **ΑΝΑ ΕΡΓΑΣΤΗΡΙΟ**, έτσι υπολογισμένο, ώστε η συνολική αιτούμενη δαπάνη προς τον ΕΟΠΥΥ, να μην υπερβαίνει τον προϋπολογισμό.

Ο υπολογισμός αυτός του πλαφόν φαίνεται στην κατωτέρω γραφική παράσταση:

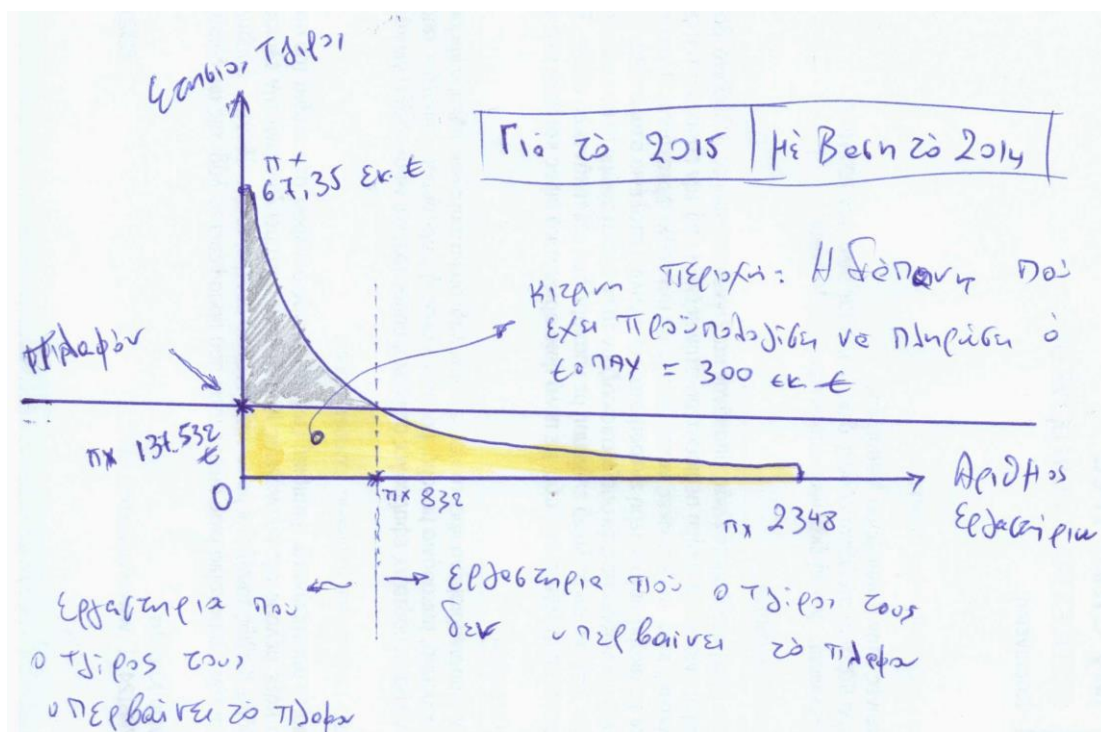

Προϋπόθεση:

Η μαυρισμένη περιοχή άνω του πλαφόν που περικόπτεται, αποτελεί **προϊόν υπερσυνταγογράφησης** λόγω **τεχνητής ζήτησης** και ΔΕΝ διαχέεται προς τα υπόλοιπα μικρότερα εργαστήρια εργαστήρια.

**ΠΡΟΤΑΣΕΙΣ REBATE ΑΠΟ
ΠΟΣΙΠΥ**

Α) ΕΞΕΤΑΣΕΙΣ ΒΙΟΛΟΓΙΚΩΝ ΥΛΙΚΩΝ

ΠΡΟΤΑΣΗ ΕΟΠΥΥ

	<u>ΜΗΝΙΑΙΟΣ ΤΖΙΡΟΣ</u>	<u>ΑΣΘΕΝΕΙΣ / ΗΜΕΡΑ</u>	<u>ΕΤΗΣΙΟΣ ΤΖΙΡΟΣ</u>	<u>ΕΚΠΤΩΣΗ %</u>
1	0 - 3000	0 - 3	0-36000	0
2	3001 - 8000	3 - 9	36001 - 96000	7.5
3	8001 - 15000	9 - 17	96001 - 180000	15
4	15001 - 20000	17 - 25	180001 - 240000	20
5	20001 - 30000	25 - 35	240001 - 360000	25
6	30001 - 166000	35 - 185	360001 - 2000000	32.5

ΠΡΟΤΑΣΗ ΠΟΣΙΠΥ

	<u>ΜΗΝΙΑΙΟΣ ΤΖΙΡΟΣ</u>	<u>ΑΣΘΕΝΕΙΣ / ΗΜΕΡΑ</u>	<u>ΕΤΗΣΙΟΣ ΤΖΙΡΟΣ</u>	<u>ΕΚΠΤΩΣΗ %</u>
1	0 - 20000	0 - 25	0 - 240000	0
2	20001-30000	25-35	240001 - 360000	10
3	30001 - 40000	35 - 45	360001 - 480000	20
4	40001 - 70000	45 - 80	480001 - 840000	30
5	70001 - 100000	80 - 120	840001 - 1200000	40
6	100001 - 250000	120 - 300	1200001 - 3000000	50
7	250001 - 500000	300 - 600	3000001 - 6000000	60
8	500001 - 1000000	600 - 1200	6000001 - 12000000	70
9	Ανω των 1000001	> 1200	> 12000001	80

**Β) ΜΑΓΝΗΤΙΚΕΣ
ΤΟΜΟΓΡΑΦΙΕΣ**

ΠΡΟΤΑΣΗ ΕΟΠΥΥ

	<u>ΗΜΕΡΗΣΙΟΣ ΑΡΙΘ</u>	<u>ΜΗΝΙΑΙΟΣ ΑΡΙΘΜ.</u>	<u>ΕΤΗΣΙΟΣ ΑΡΙΘΜ.</u>	<u>ΕΚΠΤΩΣΗ %</u>
1	0 - 1.3	0 - 27	0 - 330	0
2	1.3 - 5	28 - 100	331 - 1200	5
3	5 - 10	101 - 200	1201 - 2400	12.5
4	10 - 15	201 - 300	2401 - 3600	17.5
5	15 - 30	301 - 600	3601 - 7200	22.5
6	30+	601 +	7201 +	30

ΠΡΟΤΑΣΗ ΠΟΣΙΠΥ

	<u>ΗΜΕΡΗΣΙΟΣ ΑΡΙΘ</u>	<u>ΜΗΝΙΑΙΟΣ ΑΡΙΘΜ.</u>	<u>ΕΤΗΣΙΟΣ ΑΡΙΘΜ.</u>	<u>ΕΚΠΤΩΣΗ %</u>
1	0 - 2.5	0 - 50	0 - 600	0
2	2.5 - 5	51 - 100	601 - 1200	5
3	5-10	101 - 200	1201 - 2400	10

4	10 - 30	201 - 600	2401 - 7200	20
5	31 - 50	601 - 1000	7201 - 12000	30
6	50 +	1001 +	12001+	50

**Γ] ΑΞΟΝΙΚΕΣ
ΤΟΜΟΓΡΑΦΙΕΣ**

ΠΡΟΤΑΣΗ ΕΟΠΥΥ

	<u>ΗΜΕΡΗΣΙΟΣ ΑΡΙΘ</u>	<u>ΜΗΝΙΑΙΟΣ ΑΡΙΘ</u>	<u>ΕΤΗΣΙΟΣ ΑΡΙΘ</u>	<u>ΕΚΠΤΩΣΗ %</u>
1	0 - 2	0 - 41	0 - 500	0
2	2 - 6	42 - 125	501 - 1500	7.5
3	6-12	126 - 250	1501 - 3000	15
4	12 - 20	251 - 415	3001 - 5000	20
5	20 - 33	416 - 666	5001 - 8000	25
6	33 - 415	667 - 8333	8001 - 100000	32.5

ΠΡΟΤΑΣΗ ΠΟΣΙΠΥ

	<u>ΗΜΕΡΗΣΙΟΣ ΑΡΙΘ</u>	<u>ΜΗΝΙΑΙΟΣ ΑΡΙΘΜ.</u>	<u>ΕΤΗΣΙΟΣ ΑΡΙΘΜ.</u>	<u>ΕΚΠΤΩΣΗ %</u>
1	0 - 2.5	0 - 50	0 - 600	0
2	2.5 - 5	51 - 100	601 - 1200	5
3	5-15	101 - 300	1201 - 3600	10
4	15 - 30	301 - 600	3601 - 7200	20
5	31 - 50	601 - 1000	7201 - 12000	30
6	50 +	1001 +	12001+	50

**ΣΤ] ΟΣΤΙΚΗ
ΠΥΚΝΟΤΗΤΑ**

ΠΡΟΤΑΣΗ ΕΟΠΥΥ

	<u>ΑΤΟΜΑ ΗΜΕΡΗΣΙΩΣ</u>	<u>ΜΗΝΙΑΙΟΣ ΑΡΙΘ</u>	<u>ΕΤΗΣΙΟΣ ΑΡΙΘ</u>	<u>ΕΚΠΤΩΣΗ %</u>
1	0 - 1	0 - 20	0 - 240	0
2	1 - 2	21 - 40	241 - 480	7.5
3	2 - 4	41 - 80	481 - 960	15
4	4 - 8	81 - 160	961 - 1920	20
5	8 - 16	161 - 320	1920 - 3840	25
6	16 - 42	321 - 833	3841 - 10000	32.5

ΠΡΟΤΑΣΗ ΠΟΣΙΠΥ

	<u>ΑΤΟΜΑ ΗΜΕΡΗΣΙΩΣ</u>	<u>ΜΗΝΙΑΙΟΣ ΑΡΙΘ</u>	<u>ΕΤΗΣΙΟΣ ΑΡΙΘ</u>	<u>ΕΚΠΤΩΣΗ %</u>
1	0 - 5	0 - 100	0 - 1200	0
2	5 - 10	101 - 200	1201 - 2400	10
3	10 - 20	201 - 400	2401 - 4800	20
4	20 - 50	401 - 1000	4801 - 12000	30
5	50 - 100	1001 - 2000	12001 - 24000	40
6	100+	2000 +	24001 +	50

Δ] ΥΠΕΡΗΧΟΙ**ΠΡΟΤΑΣΗ ΕΟΠΥΥ**

	<u>ΑΤΟΜΑ ΗΜΕΡΗΣΙΩΣ</u>	<u>ΜΗΝΙΑΙΟΣ ΑΡΙΘ</u>	<u>ΕΤΗΣΙΟΣ ΑΡΙΘ</u>	<u>ΕΚΠΤΩΣΗ %</u>
1	0 - 25	0 - 2000	0 - 24000	0
2	25 - 40	2001 - 3000	24001 - 36000	7.5
3	40 - 50	3001 - 4000	36001 - 48000	15
4	50 - 65	4001 - 5000	48001 - 60000	20
5	65 - 100	5001 - 8333	60001 - 100000	25
6	100 - 200	8334 - 16666	100001 - 200000	32.5

ΠΡΟΤΑΣΗ ΠΟΣΙΠΥ

	<u>ΑΤΟΜΑ ΗΜΕΡΗΣΙΩΣ</u>	<u>ΜΗΝΙΑΙΟΣ ΑΡΙΘ</u>	<u>ΕΤΗΣΙΟΣ ΑΡΙΘ</u>	<u>ΕΚΠΤΩΣΗ %</u>
1	0 - 25	0 - 2000	0 - 24000	0
2	25 - 40	2001 - 3000	24001 - 36000	15
3	40 - 50	3001 - 4000	36001 - 48000	25
4	50 - 65	4001 - 5000	48001 - 60000	35
5	65 - 100	5001 - 8333	60001 - 100000	45
6	100 +	8334 +	100001 +	50

Ε]
ΣΠΙΝΘΗΡΟΓΡΑΦΗΜΑΤΑ

ΠΡΟΤΑΣΗ ΕΟΠΥ

	<u>ΗΜΕΡΗΣΙΟΣ ΑΡΙΘ</u>	<u>ΜΗΝΙΑΙΟΣ ΑΡΙΘ</u>	<u>ΕΤΗΣΙΟΣ ΑΡΙΘ</u>	<u>ΕΚΠΤΩΣΗ %</u>
1	0 - 1	0 - 10	0 - 120	0
2	0 - 1	11 - 20	121 - 240	0
3	1 - 1.5	21 - 30	241 - 360	5
4	1.5 - 3	31 - 60	361 - 720	12.5
5	3 - 6	60 - 120	721 - 1440	20
6	6 - 415	120 - 8333	1441 - 100000	25

ΠΡΟΤΑΣΗ ΠΟΣΙΠΥ

	<u>ΗΜΕΡΗΣΙΟΣ ΑΡΙΘ</u>	<u>ΜΗΝΙΑΙΟΣ ΑΡΙΘ</u>	<u>ΕΤΗΣΙΟΣ ΑΡΙΘ</u>	<u>ΕΚΠΤΩΣΗ %</u>
1	0 - 1	0 - 20	0 - 240	0
2	1 - 1.5	21 - 30	241 - 360	5
3	1.5 - 3	31 - 60	361 - 720	10
4	3 - 5	60 - 100	721 - 1200	15
5	5 - 7	100 - 150	1201 - 1800`	20
6	7 - 12	150 - 250	1801 - 3000	25
7	12 +	250 +	3001 +	30

ΣΠΙΝΘΗΡΟΓΡΑΦΗΜΑ ΚΑΡΔΙΑΣ

ΠΡΟΤΑΣΗ ΠΟΣΙΠΥ

	<u>ΗΜΕΡΗΣΙΟΣ ΑΡΙΘ</u>	<u>ΜΗΝΙΑΙΟΣ ΑΡΙΘΜ.</u>	<u>ΕΤΗΣΙΟΣ ΑΡΙΘΜ.</u>	<u>ΕΚΠΤΩΣΗ %</u>
1	0 - 1.5	0 - 35	0 - 420	0
2	1.5 - 2.5	36 - 50	421 - 600	5
3	2.5 - 5	51 - 100	601 - 1200	10
4	5 - 7	100 - 150	1201 - 1800	15
5	7 - 10	150 - 200	1801 - 2400	20
6	10 +	200 +	2401 +	25

